

COMUNE DI
ALBIANO D'IVREA

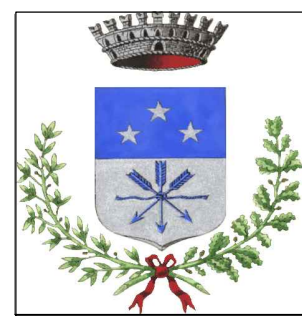

PIANO DI RECUPERO
ai sensi dell'articolo 41 bis
della Legge Regionale 56/1977 e s.m.i.
per la ristrutturazione edilizia di un edificio
di civile abitazione

STATO A PROGETTO

Integrazioni a seguito delle richieste della Commissione Regionale per gli insediamenti
d'interesse storico-artistico, paesaggistico o documentario

PROGETTISTA:

Architetto
Marco FRANCISCONO
Albo degli architetti
della provincia di Vercelli n° 576
Piazza Savio, 7
13040 ALICE CASTELLO (VC)

LA PROPRIETA':

ODERIO Michele Battista
Via Molini, 28
10015 IVREA(TO)
c.f. DRO MHL 42R18 E379X

ODERIO Franco
Via Molini, 28
10015 IVREA(TO)
c.f. DRO FNC 44E22 E379A

data: Novembre 2017

scala 1:200 - 1:500

TAV. N°

8i

- Perimetrazione del PdR
"RU.09" da P.R.G.C. vigente
- Perimetrazione edifici di proprietà
oggetto di PdR
- Fabbricato di proprietà escluso dal
perimetro del PdR

ESTRATTO P.R.G.C.

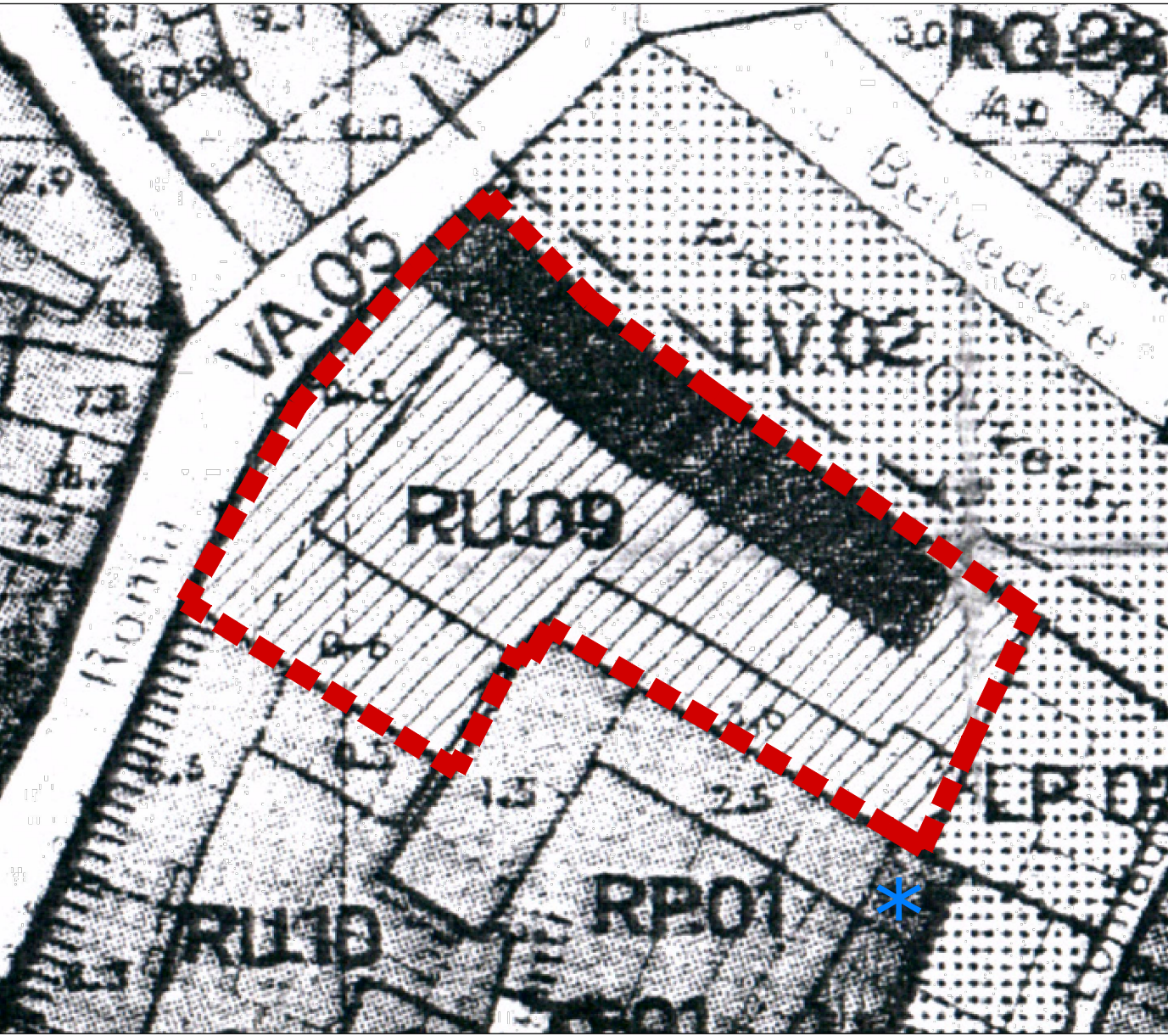

ESTRATTO PROSPETTO 5 scala 1:50

Grondale e discese in rame		Copertura in coppi (con recupero del materiale esistente)
Serramenti in legno lamellare con struttura in vetrocamera e traverso		Pilastrini esistenti mantenuti in muratura paramano al piano primo
Persiane tipologia tradizionale color legno tipo "Noce Nazionale"		Tinta a base di calce "colore 12" da Piano del Colore Comune di Albiano
Portone autorimessa tipo sezionale color legno tipo "Noce Nazionale"		Tinta a base di calce "colore bianco"
		Portoncino d'ingresso in legno pieno tradizionale
		Inserimento di lesene in paramano mattoni pieni tradizionali piano terra

ESTRATTO CATASTALE

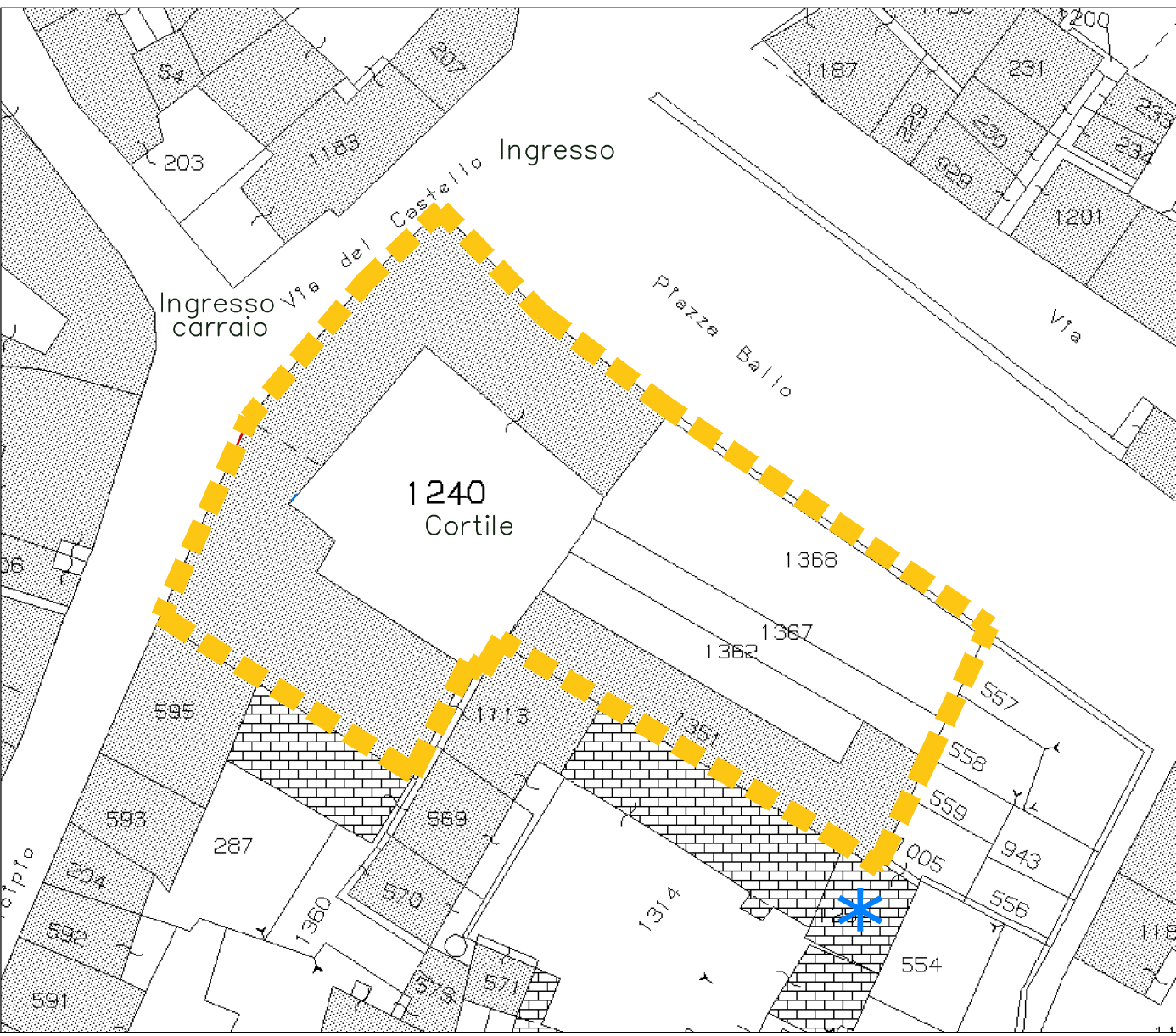

LEGENDA VISTE PPROSPETTICHE

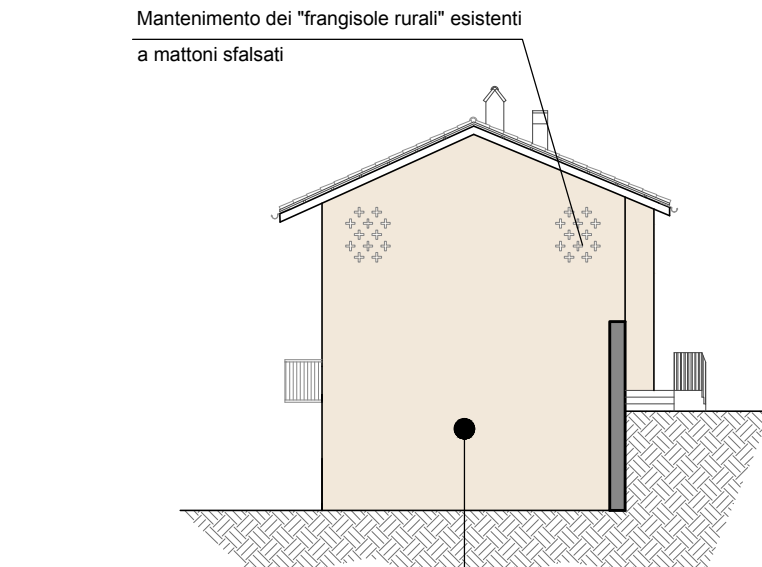
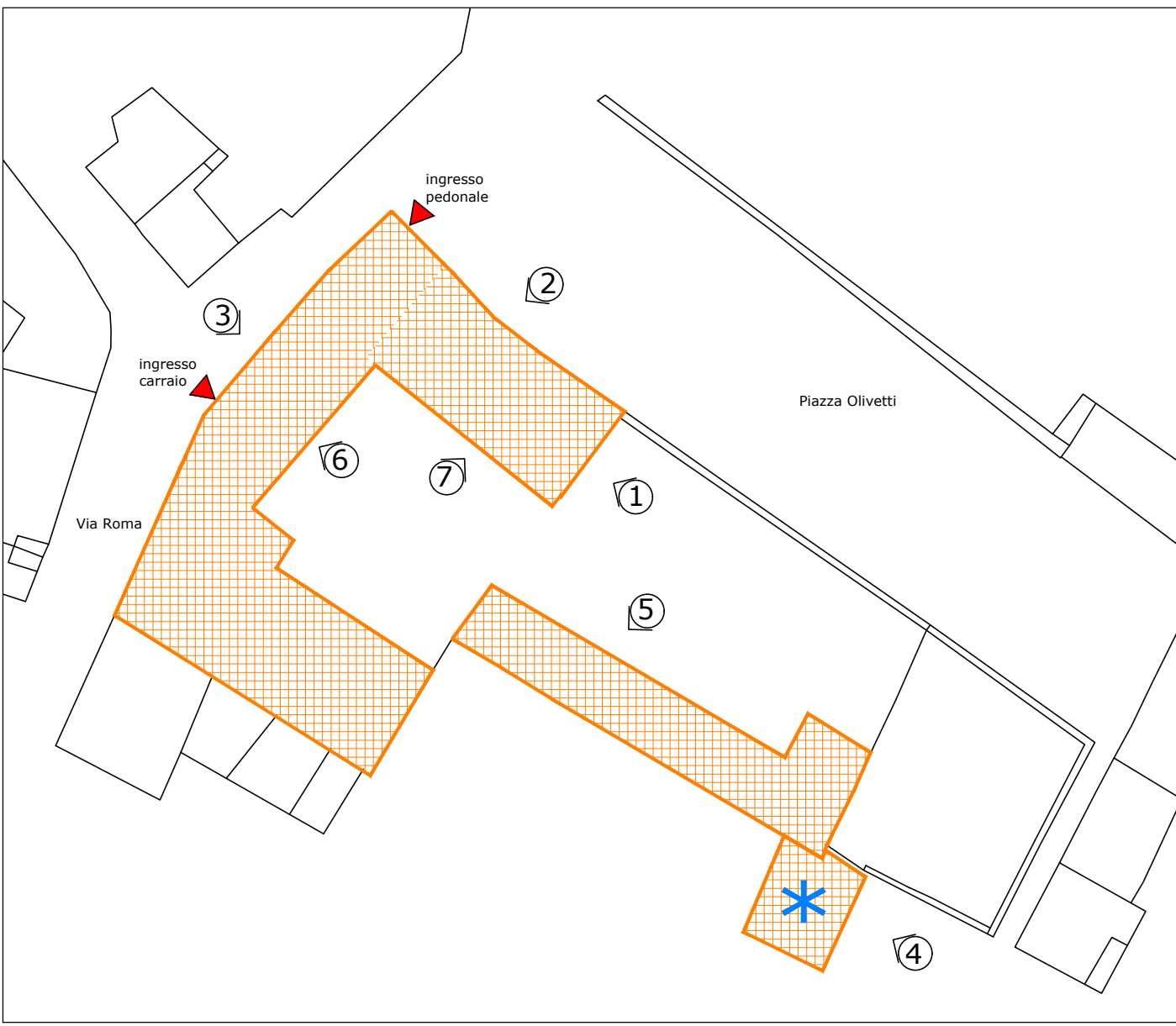

PROSPETTO 1 – est

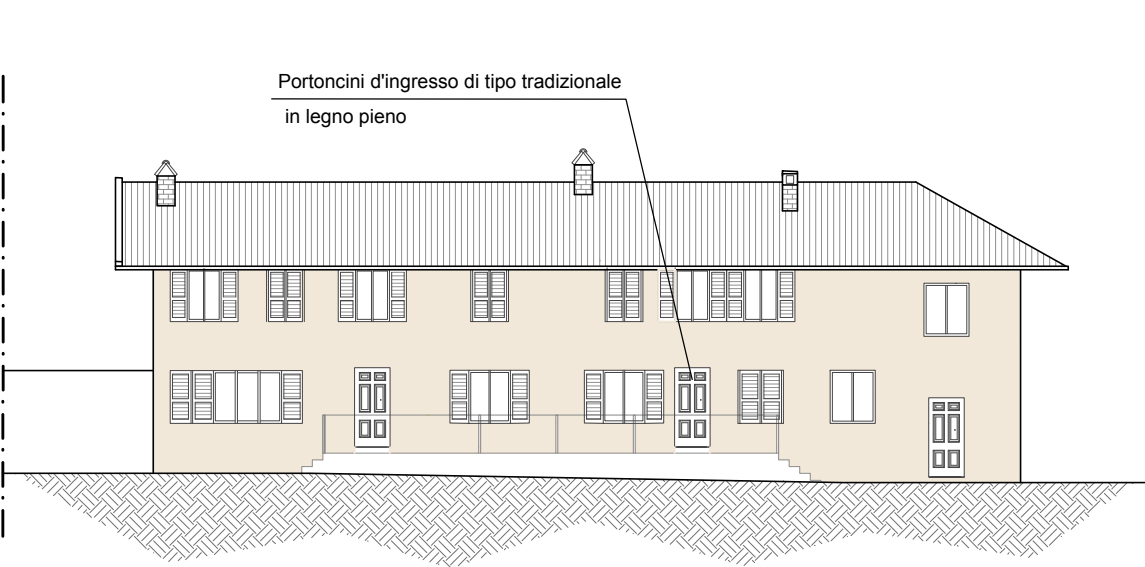

PROSPETTO 2 –nord su Piazza Olivetti

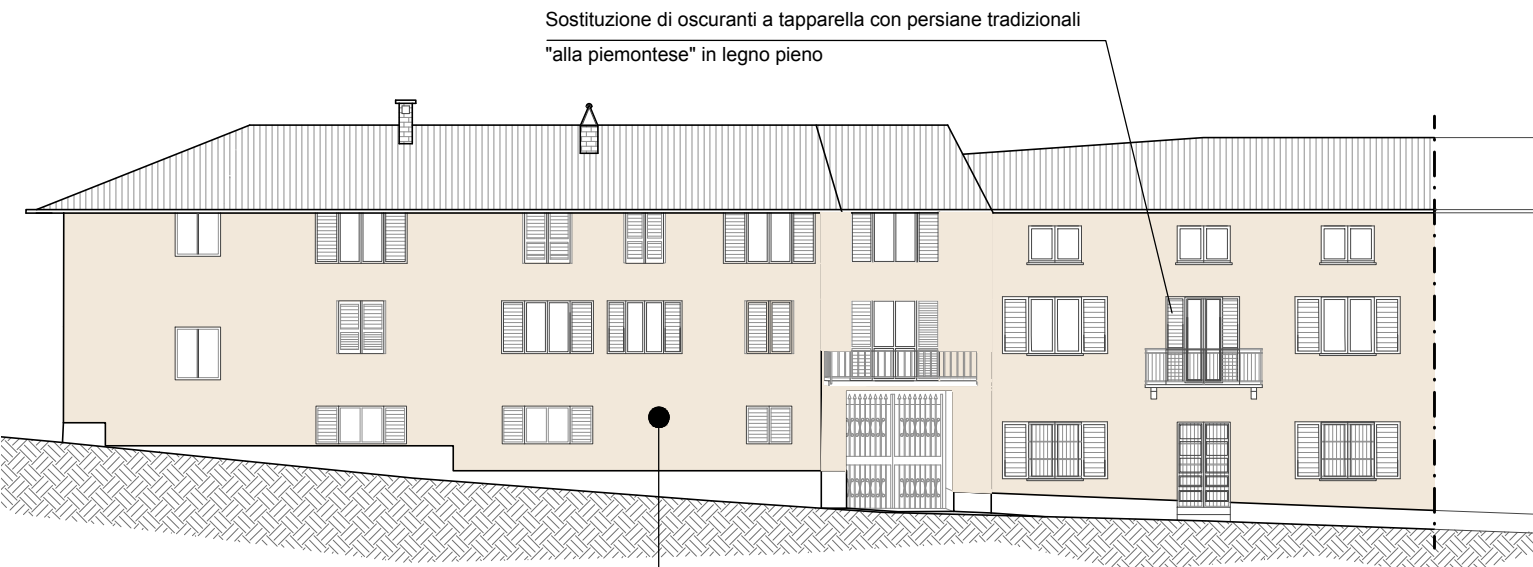

PROSPETTO 3 – ovest su via Roma

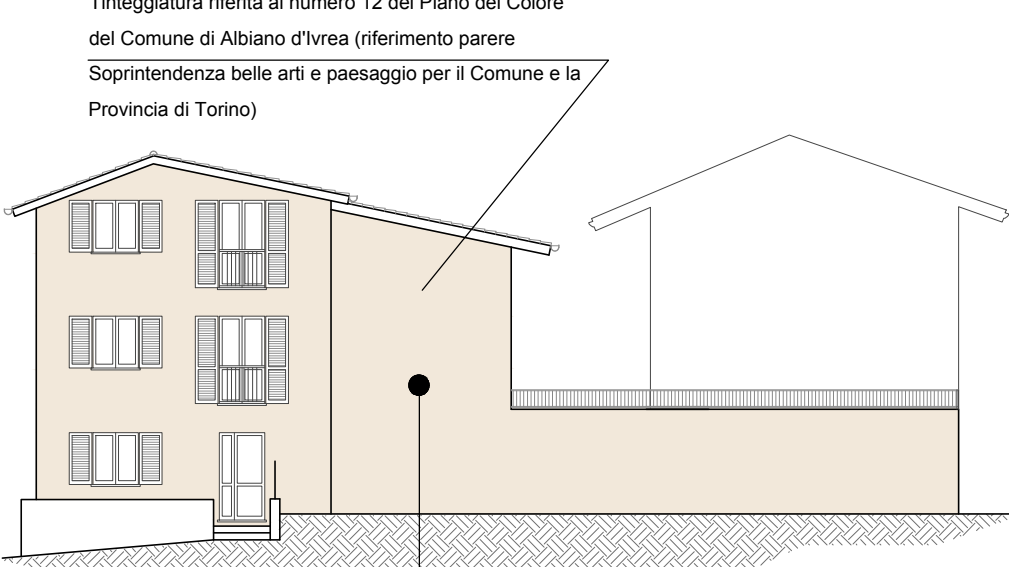

PROSPETTO 4 – est

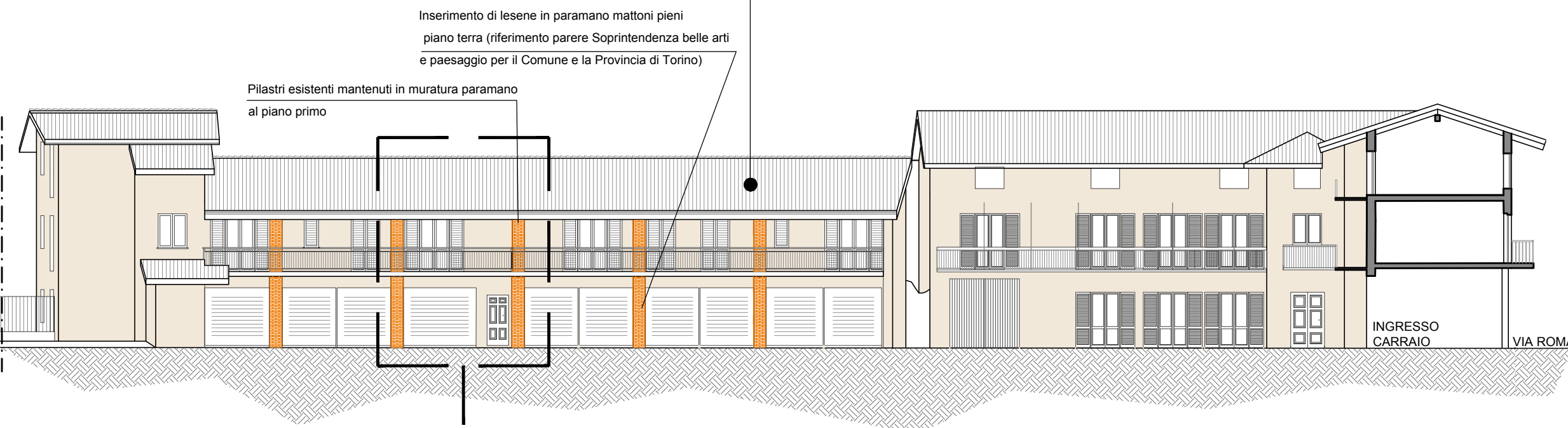

PROSPETTO 5 – nord su cortile

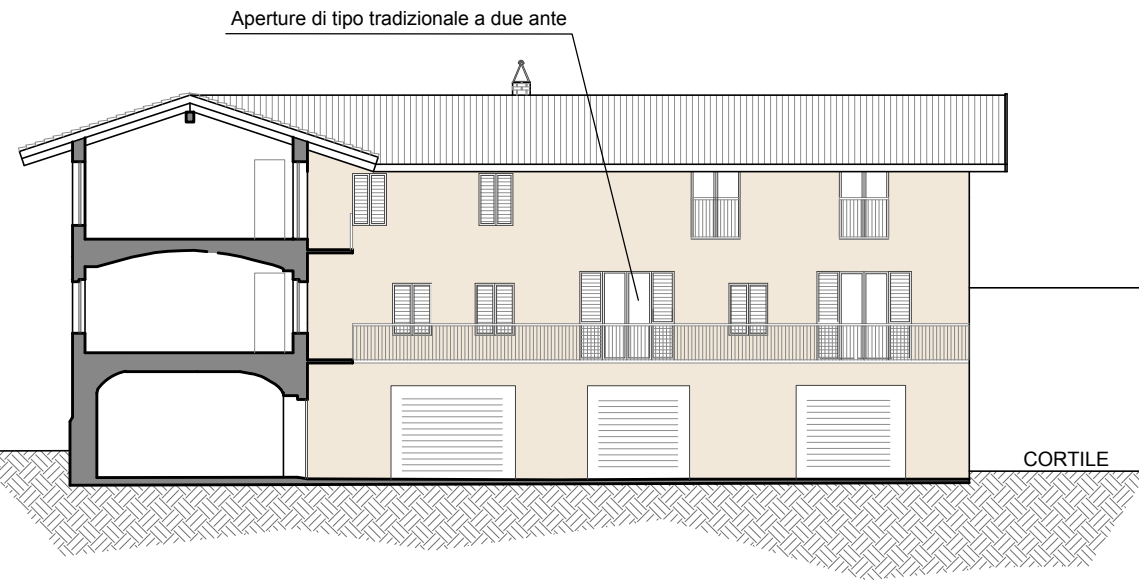

PROSPETTO 7 – sud su cortile

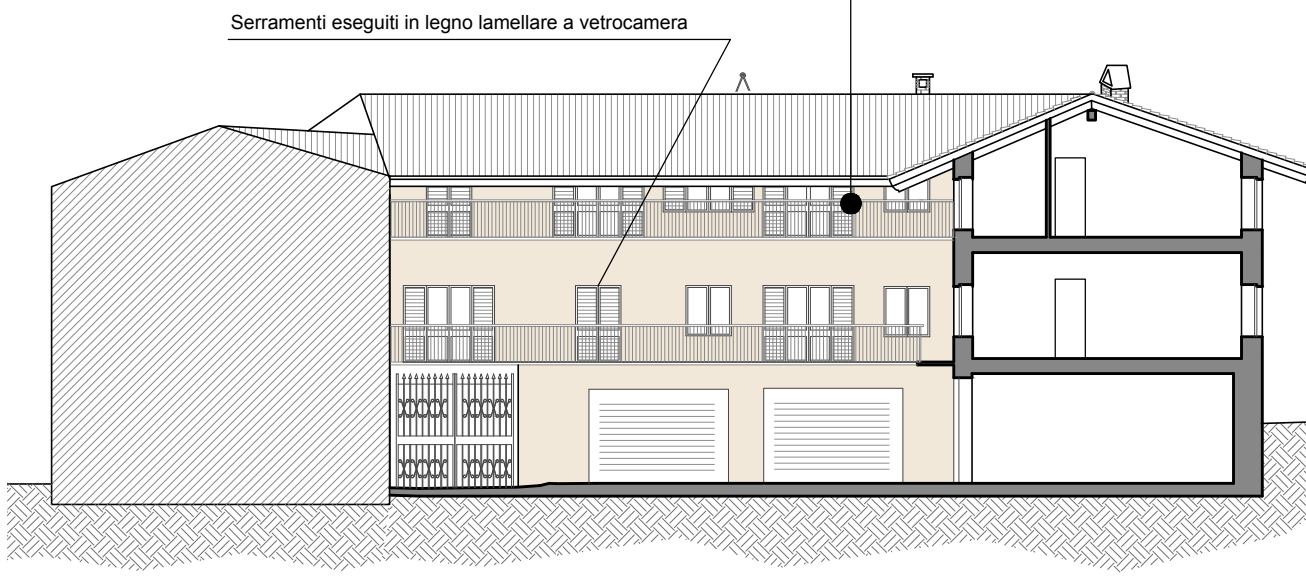

PROSPETTO 6 – est su cortile